

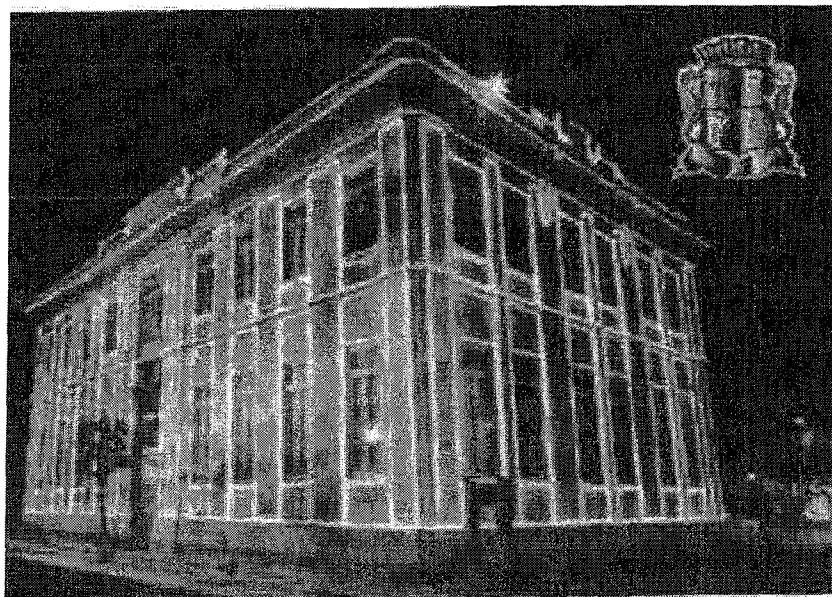

ESTADO DE SERGIPE
CÂMARA MUNICIPAL DE ARACAJU

RELATÓRIO RESUMIDO DE EXECUÇÃO ORÇAMENTÁRIA - RREO

5º BIMESTRE 2020 (Setembro/Outubro)



ARACAJU
NOVEMBRO/2020



CÂMARA MUNICIPAL DE ARACAJU
RELATÓRIO RESUMIDO DA EXECUÇÃO ORÇAMENTÁRIA
5º BIMESTRE 2020 - SETEMBRO/OUTUBRO

PODER LEGISLATIVO MUNICIPAL

PERÍODO: SETEMBRO A OUTUBRO 2020

RECEITAS	PREVISÃO		REALIZAÇÃO		PREVISÃO A REALIZAR
	INICIAL	ATUALIZADA	BIMESTRE	EXERCÍCIO	
CATEGORIA ECONÔMICA/FONTES					
Receitas Correntes	0,00		392.135,58	1.873.927,93	-1.873.927,93
Receita Patrimonial	0,00	0,00	31.085,58	150.987,93	-150.987,93
Outras Receitas Correntes	0,00	0,00	361.050,00	1.722.940,00	-1.722.940,00
Receitas de Capital	0,00	0,00	0,00	0,00	0,00
Alienação de Bens Móveis	0,00	0,00	0,00	0,00	0,00
Transferências de Convênios	0,00	0,00	0,00	0,00	0,00
Transferência do Município	67.190.000,00	67.190.000,00	9.814.724,42	49.073.622,10	18.116.377,90
Repasse Financeiro	67.190.000,00	67.190.000,00	9.814.724,42	49.073.622,10	18.116.377,90
SOMA	67.190.000,00	67.190.000,00	10.206.860,00	50.947.550,03	16.242.449,97
DÉFICIT	0,00	0,00	0,00	0,00	0,00
TOTAL	67.190.000,00	67.190.000,00	10.206.860,00	50.947.550,03	16.242.449,97

DESPESAS	DOTAÇÃO		EMPENHADA		LIQUIDADADA		SALDO A EMPENHAR
	INICIAL	ATUALIZADA	BIMESTRE	EXERCÍCIO	BIMESTRE	EXERCÍCIO	
CATEGORIA ECON. /GRUPO DE NATUREZA							
	62.298.000,00	62.298.000,00	1.740.708,07	56.262.714,25	8.847.292,01	41.359.020,99	6.035.285,75
Pessoal e Encargos Sociais	42.559.800,00	42.559.800,00	1.060.420,07	39.623.402,07	6.342.493,27	29.331.366,33	2.936.397,93
Outras Despesas Correntes	19.738.200,00	19.738.200,00	680.288,00	16.639.312,18	2.504.798,74	12.027.654,66	3.098.887,82
Despesas de Capital	4.892.000,00	4.892.000,00	521.715,53	1.739.968,51	258.501,62	693.979,92	3.152.031,49
Investimentos	4.892.000,00	4.892.000,00	521.715,53	1.739.968,51	258.501,62	693.979,92	3.152.031,49
SOMA	67.190.000,00	67.190.000,00	2.262.423,60	58.002.682,76	9.105.793,63	42.053.000,91	9.187.317,24
SUPERÁVIT	0,00	0,00	0,00	0,00	0,00	8.894.549,12	0,00
TOTAL	67.190.000,00	67.190.000,00	2.262.423,60	58.002.682,76	9.105.793,63	50.947.550,03	9.187.317,24

Aracaju, 20 de novembro de 2020

JOSEANE DE SOUSA AGUIAR
 CONTROLE INTERNO

JOZENITO VITALE DE JESUS
 PRESIDENTE

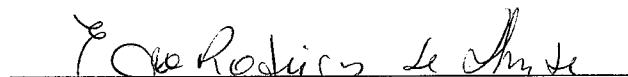
EVA RODRIGUES DE ALMEIDA
 CHEFE DE SETOR DE CONTABILIDADE - CRC - 3.456